

JAEL-Abschlussstagung

Donnerstag, 11. April 2024

9.15 – 17.15 Uhr, Basel

Jugendhilfeverläufe: Aus Erfahrung Lernen (JAEL)
Was ist aus ... geworden?

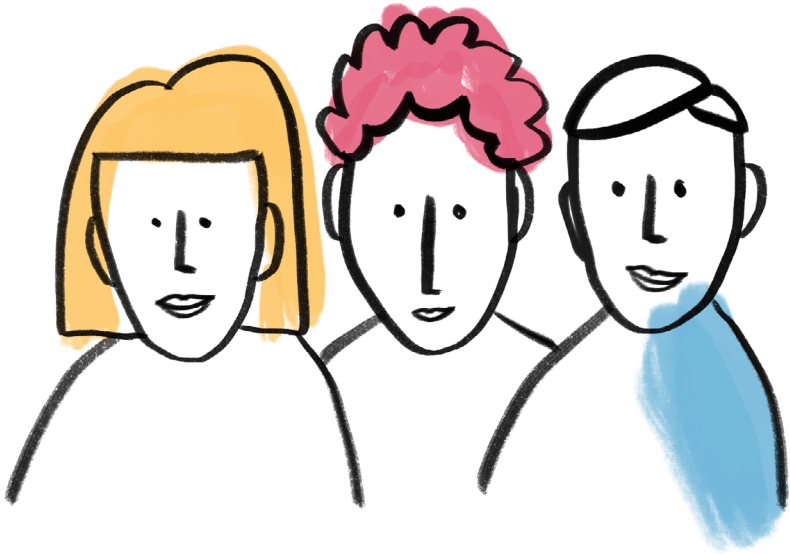

Universität
Basel

UPK

Universitäre
Psychiatrische Kliniken
Basel



universität
uulm

JAEL 



Sehr geehrte Damen und Herren

Eine lange Reise, die 2006 mit dem MAZ-Projekt begann, geht zu Ende. Auf dieser Tagung präsentieren wir zentrale Erkenntnisse der JAEL-Längsschnittuntersuchung zu jungen Menschen, die einen wichtigen Teil ihrer Entwicklung in einer Jugendhilfeeinrichtung waren.

Mit Unterstützung des Bundesamts für Justiz haben wir im JAEL-Modellprojekt über 200 Care Leaver, durchschnittlich 8 - 10 Jahre nach ihrer ersten Untersuchung im Rahmen der MAZ. Studie, untersucht. Neben der Verwendung von Fragebögen wurden ausführliche qualitative Interviews durchgeführt. Die Ergebnisse ermöglichen wertvolle prospektive Aussagen über Risiko- und Schutzfaktoren von Jugendlichen und ihren Jugendhilfeverläufen, sowie sehr konkrete retrospektive Aussagen über Gelingensfaktoren und Barrieren in der Heimerziehung.

Als zentraler Teil des Projekts wurden die gewonnenen Erkenntnisse anhand eines aufwändig entwickelten E-Learning-Angebots für sozialpädagogische Fachkräfte nutzbar gemacht. Das E-Learning wurde sehr positiv evaluiert und als sehr nützlich und hilfreich für die Praxis der Heimerziehung beschrieben.

Die Veranstaltung wird simultan ins Französische übersetzt. Wir freuen uns auf die Anmeldung möglichst vieler interessierter Fachpersonen!

Cyril Boonmann, Dr.
Projektkoordinator JAEL
UPK Basel

Marc Schmid, PD Dr.
Leitender Psychologe
Forschung, UPK Basel

Klaus Schmeck, Prof. em.
Departement Klinische
Forschung Universität Basel

Jörg M. Fegert, Prof.
Ärztlicher Direktor
Universitätsklinikum Ulm

Programm

JAEL-Abschlussstagung

11. April 2024, 9.15–17.15 Uhr

ab 9.15 Uhr	Ankommen & Kaffee
9.45 Uhr	Begrüßung Begrüßung und Organisatorisches PD Dr. Marc Schmid, Prof. em. Klaus Schmeck
10.00 Uhr	Von MAZ. zu JAEL Design, Methode, Rekrutierung, Würdigung des JAEL-Teams Dr. Cyril Boonmann
10.40 Uhr	Welchen Care Leavern sind wir begegnet? Persönliche Eindrücke & Auswahl quantitativer Ergebnisse zur Biographie und zur aktuellen sozialen Teilhabe Dr. Delfine d’Huart
11.20 Uhr	Kurze Pause
11.30 Uhr	Verläufe Einflüsse von Risiko- und Schutzfaktoren auf die Verläufe und soziale Teilhabe Dr. Süheyla Seker
12.15 Uhr	Mittagspause
13.15 Uhr	Was war den Care Leavern in der Zeit im Heim und während der Transition in die Verselbständigung wichtig? Auswahl von Ergebnissen aus den qualitativen Interviews Melanie Binder



14.00 Uhr

Die webbasierte Weiterbildung von JAEL und deren Evaluation

Inhalte, Ergebnisse der Evaluation

Daniela Neichl

14.45 Uhr

Kaffeepause

15.15 Uhr

Fachpolitische und wissenschaftliche Implikationen der Ergebnisse und Aufruf zur Teilnahme an der Umfrage

PD Dr. Marc Schmid

15.45 Uhr

Kommentierung und Diskussion der fachpolitischen und wissenschaftlichen Bedeutung der Ergebnisse mit kurzen Inputs und zwei Diskussionsrunden

Moderation:

Dr. Cyril Boonmann

Expert:innen:

- › Prof. Dr. Michael Mascenaere, IKJ Mainz
- › Prof. Dr. Stefan Schnurr, Hochschule für Soziale Arbeit, FHNW
- › Thomas Wild, Leitung Schulinternat Heimgarten
- › Prof. Dr. Jörg Fegert, Uniklinikum Ulm
- › Meryem Oezdirek, Leitung Fachverband Integras
- › Dr. Roland Gramigna, Bundesamt für Justiz
- › Beatrice Knecht-Krüger, Leitung Kompetenzzentrum Leaving Care

16.45 Uhr

Verabschiedung und Danksagung

PD Dr. Marc Schmid

Wichtige Informationen

Ort der Veranstaltung

Kultur- und Begegnungs-
zentrum Union
Klybeckstrasse 95
4057 Basel

Tagungsorganisation

Michèle Loeliger und Dr. Katharina Beck

Anmeldung

Wir bitten um eine verbindliche Anmeldung bis zum 31. März 2024 mittels Anmeldeformular ([hier klicken](#) oder QR-Code scannen).



Die Veranstaltung ist kostenlos, dank grosszügiger Unterstützung durch das Bundesamt für Justiz

Anfahrt mit öffentlichen Verkehrsmitteln

- › ab Bahnhof Basel SBB und Basel Badischer Bahnhof
Bus Nr 30 bis Feldbergstrasse
- › ab Bahnhof Basel SBB und Barfüsserplatz
Tram Nr. 8 bis Bläsiring

Parkhaus in der Umgebung

- › Park and Ride Basel Bad. Bahnhof

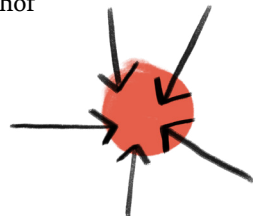

**Universitäre
Psychiatrische Kliniken
Basel**

Wilhelm Klein-Strasse 27
4002 Basel

Telefon +41 61 325 51 11
info@upk.ch
www.upk.ch